

INFORMACION

Tranvía de San José
ESPACIO RESERVADO

Diario de la Mañana
Director, FERNANDO BORGES

Gervercería Traube
San José.—Costa Rica

AÑO II

SAN JOSE DE COSTA RICA, viernes 29 de enero de 1909

N.º 4, 251

Lotería del Asilo Chapui

Plan para el sorteo próximo,
7 de Febrero de 1909
Emitidos de 18,000 billetes, divididos en quintos a \$ 0.50 cada quinto
\$ 25,980 en premios

1 premio mayor de \$ 10,000.00	1	\$ 10,000.00
1 " " de 2,000.00	1	2,000.00
1 " " de 1,000.00	1	1,000.00
1 " " de 500.00 cada uno	2	1,000.00
1 " " de 100.00	20	2,000.00
1 " " de 50.00	40	2,000.00
10 premios al 1.º premio (10 asteriscos y 10 asteriscos) a \$ 500.00 cada uno	20	10,000.00
100 reparticiones a los dos últimos cifras del número ganador a \$ 200.00 cada una	100	20,000.00
1.º premio a \$ 25,980.00 cada uno	1	25,980.00
1.441 premios		Valor: \$ 25,980.00

(10) La venta de billetes se la Tranvía se de ventilación al aire en adelante, con el día que comience de desamparo.

LINEA DE VAPORES DE LA UNITED FRUIT CO.

La Compañía ha reanudado el servicio semanal entre Limón y Boston con los vapores LIMON, SAN JOSÉ y ESPARTA. Estos rápidos vapores, con todas las comodidades modernas, salen cada semana directamente para Boston.

Pasaje de ida \$ 60.00 oro amer.
Pasaje de ida y regreso 110.00 " "

Al servicio de la línea a New Orleans se han puesto cómodos vapores que gastan sólo cuatro días y horas en hacer la travesía.

Pasaje de ida \$ 50.00 oro amer.
Pasaje de ida y regreso 90.00 " "

Para informes dirigirse a las Oficinas de la United Fruit Company, en San José o Limón.

E. J. Hitchcock, Administrador

San José, 19 de noviembre de 1908.

Elders & Fyffes Ltd.

LINEA DIRECTA DE VAPORES
Puerto Limón, C. Rica y Manchester y Bristol, Inglaterra
Los vapores de esta línea hacen la travesía de Puerto Limón a Manchester o Bristol en 17 días.
Salen de Limón cada semana.
Pasaje de primera a Manchester y Bristol, ida y vuelta. \$ 20
A las familias que tomen 4 pasajes enteros se les concede una rebaja del 10 por 100.
Para informes dirigirse a las Oficinas de la United Fruit Co. en San José o Limón.
E. J. Hitchcock, Administrador

Breva Virginia

La mejor y más barata
Precio: Caja \$ 18-00
Media caja 9-50
Depósito: Steinworth & Hnos.
San José, Octubre 2 de 1908.
Al por mayor
5% de descuento

Breva Keystone

T. ASSMANN & Co.

Northern Railway Co. of Costa Rica

SERVICIO DE TRENES

San José a Limón y estaciones intermedias	Miércoles, sale 7:30 a. m.; Pasajeros, sale 9:30 a. m. Miércoles, sale 9:30 a. m.
Limón a San José y estaciones intermedias	Miércoles, sale 6:15 a. m.; Pasajeros, sale 10:30 a. m.
San José a Cartago y estaciones intermedias	Miércoles, sale 7:00 a. m.; Pasajeros, sale 9:00 a. m., 10:00 a. m. y 5:10 p. m. Pasajeros, sale 3:00 p. m.
Cartago a San José y estaciones intermedias	Pasajeros, sale 7:15 a. m., 11:45 a. m., 4:17 p. m.; Miércoles, sale 5:00 a. m. Pasajeros, sale 8:10 a. m., 1:30 p. m. y 5:25 p. m.
San José a Alajuela y estaciones intermedias	Pasajeros, sale 8:45 a. m. y 5:10 p. m. Pasajeros, sale 2:00 p. m. Pasajeros, sale 9:30 a. m. y 6:10 p. m.
Alajuela a San José y estaciones intermedias	Pasajeros, sale 7:00 a. m. y 4:10 p. m. Pasajeros, sale 1:30 p. m. Pasajeros, sale 8:00 a. m. y 4:30 p. m.

El tren de pasajeros que sale de San José diariamente, excepto domingos, a las 9:30 a. m., cruza en La Unión con el tren que sale de San José para Cartago y manifiesta (tomando vía a las 2:40 p. m.) al día siguiente que sale de San José para el destino Alajuela. A las 4:30 p. m., cruza en La Unión con el tren que sale de San José para Cartago y estaciones intermedias a las 2:30 p. m.

Los trenes de pasajeros que hacen el servicio entre San José y Limón llevan un carrocerón en el cual se pueden reservar asientos que son gratuitos.

W. E. MULLINS, Gerente general.

AU PRINTEMPS

PARIS



Vista general de los GRANDES ALMACENES DE PARIS
PARIS — Boulevard Haussmann, Rue de Havre —
— Rue de Provence, Rue Cambrin — PRINTEMPS
UNO DE LOS MAS HERMOSOS MONUMENTOS DE PARIS
EL ALMACÉN EL MAS ELEGANTE Y EL MAS BARATO

¿Necesita Ud. informes sobre estos Almacenes Mundiales?
¿Necesita Ud. sus numerosos catálogos de todos los artículos que produce la industria francesa?
¿Quiere Ud. conocer sus precios siempre fijos?
¿Diríjase a nosotros, frente al Banco Anglocostarricense y obtendrá, absolutamente GRATIS esos datos. —
Por cada 40 francos, tiene Ud. derecho al PORTE FRANCO de un paquete postal.

Agentes Generales en Costa Rica: L. ROJAS Y H. ROZZI

LAS LAMINAS

de acero estampado, para ciclo rasos ó paredes, resultan un material duradero barato y elegante. Se hallan de venta en la ferreteria de

MACAYA Y C.º

Esquina diagonal a Robert Hnos.

Ferrocarril de Costa Rica

EXPORTACION DE CAFÉ

Para conocimiento de los interesados, se avisa que el ferrocarril estará en aptitud de efectuar el transporte directo a Limón de la presente cosecha de café, a partir, aproximadamente, del día 5 de febrero en adelante.

San José, 25 de enero de 1909.

W. E. MULLINS, Gerente General.

AVISO

Del lunes 25 del corriente en adelante quedará restablecido el tráfico hasta Orofina con trasbordo en Gages.
Mientras haya servicio de trasbordo, los fletes se cobrarán al precio de tarifa, más 25 céntimos por cada tonelada. Para los artículos que se liquidan por medida, el recargo de 25 céntimos se calculará a razón de 25 kilos por pie cúbico.

Administración General del Ferrocarril al Pacífico,
San José, enero 20 de 1909.

M. G. ESCALANTE F., Administrador General.

The Scottish Union and National Insurance Co.
35 ST. ANDREW SQUARE, EDINBURGH
3 KING WILLIAM STREET, LONDON, E. C.
Capital: \$ 6,000,000.00 (Sis millones Libras Esterlinas)
COMPANÍA DE SEGUROS SASSRO & PIRIE
Agentes Apoderados en Costa Rica
San José de Costa Rica, abril 7 de 1908

Ha probado usted el mejor antipalúdico conocido contra calenturas y paludismo? DE VENTA EN TODAS LAS BOTICAS a 65 CENTIMOS CAJA.—Depósito en COSTA RICA: Boticas Francicas, Oriental y La Violeta, Sag. José; Pirie & Co., Cartago; Botica Nueva, Limón; C. A. Shaw & Siquirres.

Banco de Costa Rica

Se vende el Ase-rador del Mojón, con todas las maquinarias, enseres y demás efectos existentes en el local, en condiciones bastante ventajosas para que el comprador tenga como hacer un brillante negocio.—En el Banco de Costa Rica se darán detalles.—EL DIRECTOR.

Banco Commercial de Costa Rica

TIPOS DE CAMBIO

San José, 29 de Enero de 1909

Almas	116 1/2	París	116 1/2
London	121 1/2	Hamburgo	112
New York	121 1/2	Barcelona	100
San Francisco	121 1/2	Jamaica	120
New Orleans	121 1/2		

LINEA HAMBURGUESA AMERICANA

SERVICIO ATLAS

NUOVO ITINERARIO PARA ENERO Y FEBRERO

Saragó	17 de enero	Saragó	8 de febrero
Primo Anson Wilhelms	18 " "	Primo Anson Wilhelms	9 " "
Sibilla	19 " "	Sibilla	10 " "
Primo Anson Wilhelms	20 " "	Primo Anson Wilhelms	11 " "
Saragó	21 de febrero	Saragó	12 " "

Los vapores salen de San José para Cádiz y cada semana para Kingston. Todos los vapores tienen camarotes, para más detalles dirigirse a la Agencia, en San José y en Limón.

San José, enero de 1909.

JOSE M. ARITH, Agente general

American Saw Mill Machinery Co.

El regalo más completo de maquinaria para saw y American es el **AMERICAN** construido en el Reino Unido de Inglaterra. Este equipo también de American Portlands, construido en Inglaterra, es el más completo de América. Construido en Inglaterra, es el más completo de América. Construido en Inglaterra, es el más completo de América.

Para más detalles dirigirse a Oscar Stittentied, Agente General para Centro América.

LA PUERTA

Especialidad en ropa hecha y a
DEL SOL — la medida. Po-da clase de artículos para caballeros. Cortador parisiense para ropa interior, camisas y ternos.

PRECIOS DE COMPETENCIA

Leche de "La Cañada"

Se avisa al público, cliente de la lechería de «La Cañada» que está al cuidado de los señores Borloz y Hnos, que desde el primer día de febrero me hice cargo del expendio de ella. Entregaré la leche a domicilio a las personas que la soliciten, debiendo entenderse para ello en nuestra oficina situada en los bajos de la casa de don Francisco Perilla, frente al Banco Anglo Costarricense. Se suplica a las personas que quieran favorecerme se sirvan avisarme con anticipación para que desearan continuar usando la leche de «La Cañada».

Ofrezco leche siempre a pureza.
La leche se cuturrará a domicilio antes de las 8 a. m.
20.—15 v. JUAN CALVO

Casa de huéspedes

PROPIETARIO
Federico Novoa
50 años al Sur de la Sucursal de Robert; Calle Central; frente con José Durán. Alimento de primera. Cuartos espaciosos.

BORDING HOUSE
PROPRIETARY
Federico Novoa

Relojería Suiza

de A. Chapatte
—Llégaron preciosas joyas para regalos.
—Las hay de oro, plata y enchapadas, alhaja con finísimas piedras.
—Todo a precio de competencia.

AVISO

Mientras subsista la interrupción del tráfico en el Ferrocarril de Costa Rica, esta empresa transportará la harina de importación al precio marcado en la misma tarifa general para la clase 2º, ó sea: \$ 0.17 por tonelada, por cada kilómetro.

En lotes de 20 000 ó más, se hará la rebaja acostumbrada de 25 %.

Administración del Ferrocarril al Pacífico, San José, enero 4 de 1909.

M. G. ESCALANTE F., Administrador General.

Herrero & Hnos.

Ahora entran las neches frías y le ofrecemos a nuestros clientes magníficas casacas y fundas de lana, colchas y frazadas de lana. También tenemos jugos de leña y de cristal. En los mismo que todos los artículos necesarios para montar una casa completa. Antes de comprar en otra parte, háganos una visita a LA PAMA.

Agente de la INFORMACION en Cartago lo es don José Fumero.

PIEDRAS NACIONALES DE MEXICO

Privilegios en la Cárcel. El Alcaide acusado

El detenido Adán Contreras se ha quejado ante los Tribunales de las distinciones que el Alcaide de la Cárcel de esta ciudad observa con los prisioneros. En efecto: á uno de los presos, Francisco Víquez lo tiene en el salón de la Comandancia donde reside todo el día, y un cambio Contreras alega ser de igual categoría á la de Víquez, lo mismo reuelto con los criminales y lo aplica la ley con todo rigor. En su informe correspondiente dice el Alcaide que como Contreras no es de su confianza lo deja para que sea cuidado por la autoridad, no sucediendo así con Víquez, puesto que éste sí es de su confianza, haciéndolo por consiguiente responsable de él. El Juez del Crimen, considerando que ninguna de las razones que el Alcaide de la Cárcel da en su informe, justifica de modo legal su determinación de establecer escalas de su confianza en lo que se refiere á los reos,

tanto más si se atiende á que tales preferencias se resuelve en colosas prerrogativas, recibidas abiertamente con el sello de justicia, que debe caracterizar en toda ocasión á funcionarios encargados de la guarda de los detenidos. Por lo expuesto, el Juez declara ilegal la determinación del señor Alcaide, debiéndole llamar la atención al mismo para que en lo sucesivo se abstenga de establecer privilegios á los detenidos encomendados á su custodia.

Excursión de un periodista Visita San Pedro de Sta. Bárbara

Desde que se inició nuestra campaña dejaron de destaaarraceros á deahoras, y de calidad inferior. Es probable que don Nicolás se habrá interesado en remediar las incoherencias indicadas, pues semejante beneficio no sería razonable aguardarlo del hombre de los cinco dedos, el cual, teniendo que atender su cuadrilla de camineros á larga distancia, no podría cubrir á la vez las obligaciones del matadero ni el servicio de aguas, que demanda continua vigilancia. Con esa mejora ha coincidido una no despreciable cantidad de acciones para el alumbrado. Bastó comprarlo á Carvajal Hato, para ahorrar dos colonos en lista, exceso que se pagaba lo

mándolo á don Juan Orozco, hijo del Jefe Político. Ahórrase también en otros detalles que sería prolijo enumerar. Así es que traduciendo á colonos esas diversas partidas, nuestro contradietor habrá de convenir que, mediante LA INFORMACION, esos gravámenes no degeneran en inoportunos sangrías al Tesoro municipal. Está lejos de nuestro pensamiento la idea de ofender á nadie. Mas los dit-

retes hechos evidenciando en esta excursión, cada participantando que la destarros dominancia de los elementos oficiales dominantes, ha viciado por entero la atmósfera política del caudón, y que se necesita reaccionar contra ese estado de cosas. Incumbió á los hombres de buena voluntad empeñarse sus energías en tan útil tarea. A ella debe portar las suyas nuestro apasionado contradictor, y elevándose sobre el nivel

común, apreciar con más exacto criterio la horradés y pureza de nuestros móviles, ó con otras palabras, dar á la justicia el sitio que le corresponde.—Corresponsal P.

DERMINA ALMACEN ROMERO

¿USTED VA A VERANEAR?

De seguro que sí; toda persona que se estime va á pasar una temporada al campo. Pero debe ir con CHIC y elegancia. Compre usted un traje completo, ESPECIALMENTE confeccionado para ese objeto, con TELAS LIVIANAS, de colores FIRMES y de corte IRREPROCHABLE. Caballeros, señoras y señoritas, lo mismo que niños de ambos sexos encontrarán á PRECIOS DE SITUACION todo lo necesario en el

Gran Almacén de Robert Hermanos

Enaguas lavables desde DOS COLONES, en nuestra SUCURSAL, esquina del Parque Central.

GRANDES MEDALLAS ALMACEN ROMERO

La Educación Sociedad Librera de San José M. V. BLANCO y Co.

En esta acreditada Librería se encuentran el mejor estado de conservación: La Compañía de los Niños, por don Juan de Arago. Trabajo en sus libros, por don Juan de Arago. Trabajo en sus libros, por don Juan de Arago. Trabajo en sus libros, por don Juan de Arago. Trabajo en sus libros, por don Juan de Arago.

Dr. M. FISCHL Dentista Americano Despacha en la casa. Frente al Correo.

Pablo Baudrit y Victor Vargas Q. ABOGADO, NOTARIADO Ofina: contiguo á la Junta de Educación

Dr. T. H. PRESTINARY Heras de consulta: - De 11 a. m. á 6 p. m. solamente Despacha: - Casa contigua al Teatro Vial

PLATERIA-PARIS Frente al Parque Verdadero y al Banco de C. R. Fabrica de alfileres, alfileres y artículos, trabajos de orfebrería, en especial en la clase de grabados. Consultas en su oficina de desahorro.

Dr. VICENTE CASTRO Médico-Cirujano Ha trasladado su despacho 40 varas al Sur de la Botica Francesa, Calle á la Estación del Pacífico.

DOCTOR ARREA Médico oculista Despacha todos los días de 8 1/2 á 10 1/2 a. m. y 12 m. á 5 p. m. en su casa de habitación, en los locales de la Botica de París, esquina opuesta á «La Cabana»

Emiliano Brenes Gutiérrez -PARANTE DE ARGOLAO Y NOTARIO -Oficina: En las Acacias del Teatro Nacional

Rafael Paut Tacones de hule NAVY Son los mejores Calle 1a. Sur, número 448

Dr. F. E. FONSECA Especialista en las enfermedades de los niños Despacha: en la Botica del Comercio. Consultas: de 8 á 9 a. m. y de 1 á 5 p. m.

Fábrica de Sallos de Caucho «La Costarricense» ALAJUELA, COSTA RICA Gran surtido de fechadores de varias clases. Víntas especiales, dibujos y tipos modernos para producir sellos elegantes. Materiales superiores. Ejecución rápida. Trabajo garantizado. Precios convencionales.

TEOFILO SIBAJA G.

Precios Fijos: ALMACEN ROMERO

W. STEINVORTH & Hno.-Limón IMPORTADORES ALMACÉN DE ALBAROTES Y GÉNEROS

¿Quiere usted un reloj á su gusto? ¿Desea usted una joya primorosa ó un objeto de regalo?

Pues en el acto vaya á la Relojería y Platería de Vicente Palavicini frente á «La Alhambra». Esta casa desempeña la Agencia única de los famosos relojes «LA MASONNETTE».

PRECIOS EQUITATIVOS

KODAK Cigarrería EL PROGRESO CÁMARAS «KODAK» CON TODOS SUS ACCESORIOS Acabamos de recibir la SEGUNDA REMESA, en la que nos llegó tarjetas postales en papel soto; películas de todo tamaño en rollos de seis exposiciones; papel Selo, Bronuro, Vexol y Aristo Platino; placas Cramer; Máquinas para desarrollar películas; Cámaras de todos los modelos, que vendemos á precio de Catálogo; Cajas de cuero para llevar la cámara; Lentes adicionales para bastos; Cables de caucho; Lámparas rojas para desarrollar; Portaplacas de todo tamaño; Premo film packs; Pasta Sanford para el escritorio y la fotografía; Olorano de oro y sodo; é ininidad de artículos para fotógrafos profesionales y aficionados. -Desarrollamos é imprimimos placas y películas de toda clase.—Atendemos órdenes por correo, de las provincias

AVISO IMPORTANTE

El éxito obtenido en los días de venta á precios reducidos de las máquinas de escribir «Remington», me animan á continuar esta venta por este mes solamente á \$ 50 por máquina en el contado y á \$ 60 con condiciones ventajosas. También ofrezco una «Hammond» por \$ 175. Vale \$ 250. Una «Smith Premier» por \$ 125, vale 225. Una «Blinkinsberfer» por \$ 40, vale 75.

J. E. OLARK & Cia. Bajos de doña María de Argüello de Vars (Contiguo al Gabinete Optico de M. H. Salas.

Los mejores puros 10.000 diarios

GRAN FABRICA DE PUROS DE EGBERT MARCH Precios equitativos 25 varas al Norte de la esquina N. E. del Mercado

NUEVO TALLER

Don Mariano Solano se ha establecido con un taller de primer orden. Ofrece sus servicios sobre instalaciones y reparaciones de placas eléctricas, composición de diagramas, motores, instalaciones domésticas, etc. El taller eléctrico mecánico está situado 25 varas al Sur de la fábrica de muebles de Jorge Morales Bejarano.

Restablecimiento de la comunicación con Puntarenas

Transporte de pasajeros y equipajes entre Río Grande y Esparita Tengo el gusto de ofrecer al público, y especialmente á las familias que desean concurrir á las próximas fiestas de carnaval, mi nueva Empresa de Transportes entre Río Grande y Esparita. Cuento con gran número de bestias de silla y carga, de superior calidad. Atiendo personalmente el negocio y me hago cargo de la conducción de familias, en las mejores condiciones de comodidad y rapidez, á precios módicos. Cuento con remotas á la orden en San Mateo y en la Boca del Monte. CARLOS PATIÑO

«DERMINA». ALMACEN ROMERO

FERROCARRIL AL PACIFICO

AVISO Para mayor comodidad de los viajeros, de esta fecha en adelante queda modificado el itinerario de trenes en la División de Esparita, en la forma siguiente:

Table with 5 columns: Nº del tren, Estación de salida, Hora de salida, Estación de llegada, Hora de llegada

Administración General del Ferrocarril al Pacífico.—San José, 23 de noviembre de 1948.—M. G. Escalante P., Admor. Gral.

Gabinete Eléctrico Dental Dr. B. MARICHAL MORA, CIRUJANO & DENTISTA Universidad N. de Colombia, Facultad Médica de Costa Rica y Universidad de la Habana

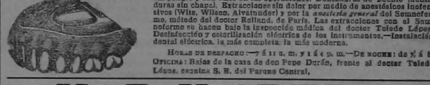

VER Y CREER

Exija de su zapatero la mejor calidad en los materiales y no se deje sorprender por la excusa de que AQUÍ NO SE IMPORTA ESQ.

ANTONIO CARBONI en su Almacén de Materiales tiene el mejor surtido de cueros y útiles para zapatería, especialmente CHAROLÉS. No compare antes de visitar este establecimiento.

Trasbordo por el Pacífico

EMPRESAS DE BESTIAS DE BARTH Y MUÑOZ Ofrecen su servicio entre Río Grande y Esparita con trasbordo en el Hotel Francés de San Mateo. Órdenes telefónicas; en Esparita: Francisco Muñoz; en Río Grande y Orotina: Barth. Prontitud y esmero en el despacho de equipajes. Moderación en los precios. Las empresas son atendidas por sus propietarios.

Guillermo Niehaus —AGENCIAS Y COMISIONES—

Limón -- San José -- Puntarenas

Avisa á los señores exportadores de café, que en la oficina de San José tienen á su disposición guías de Ferrocarril para los envíos á Limón, donde será embarcado por la Compañía de Vapores que indiquen, con flete y gastos pagadero en el exterior. Los exportadores que gusten consignar su café á esta Agencia, netarán un servicio activo y cuidadoso en los embarques.

Cigarrería EL PROGRESO

Por cada vapor se reciben cigarrillos FLOR DE CUBA y otras acreditadas marcas de la Habana. SURTIDO FRESCO DE PUROS, PICADEÑA, BREVA Y CIGARRILLOS TURCOS El mejor te Ridgway — Betún Cobra — Discos Victor

Librese Ud. del calor. - Librese de la humedad. - Librese de un incendio.

Del 15 de noviembre en adelante podrá celebrar contratos para la colocación — en cualquier — clase de obras.

Tejados, campanarios, domos, y cielos rasos artísticos y garantizados contra temblores. Pida Ud. datos. — Pida precios. — Pida planos. San José, ALFONSO IGLESIAS T.